

## DR. POLI<sup>®</sup> ESPUMA PREENCHE, VEDA, FIXA E ISOLA.

### CARACTERÍSTICAS:

- Espuma expansiva de Poliuretano Monocomponente, pronta para o uso;
- Forma um preenchimento homogêneo e permanente;
- Bloqueia o caminho de insetos e roedores;
- Fixa sem viscosidade em 60 minutos e seca completamente em cerca de 12 horas;
- Adere com perfeição em diversos materiais como: concreto, madeiras, alvenarias, cerâmicas, PVC, mármore e granitos, etc.;
- Após a cura total, facilmente cortado, lixado e pintado;
- Resistente à solventes e derivados de petróleo.

### MODO DE USAR:

1. Recomenda-se a utilização de luvas e óculos de proteção e em ambientes ventilados; 2. Limpe as superfícies a serem preenchidas ou coladas deixando-as livres de poeira ou resíduos de sujeira; 3. Agite vigorosamente a embalagem para melhor aproveitamento; 4. Conecte o bico do aplicador na válvula da embalagem; 5. Posicione sempre a lata de cabeça para baixo antes de utilizar; 6. Aperte lentamente o gatilho para que a espuma possa fluir com facilidade deixando sempre um espaço para possibilitar sua expansão; 7. NÃO DESCONECTE O BICO APLICADOR após o uso total ou parcial. Vire a embalagem para cima, deixando que se forme uma porção de espuma na ponta do aplicador. Quando for utilizar novamente, corte a ponta do aplicador e reinicie todo o processo; 8. Borrife levemente água, nos pontos a serem aplicados para um maior rendimento.

### FIXAÇÃO DE PORTAS (BATENTES):

- Fixa de 4 a 6 portas de madeira padrão, (Caixilhos ou batentes com 14 cm, espaçamento lateral de no máx. de 1 cm, aplicando apenas em 3 pontos de 5 a 7 cm de cada lado.

### LIMPEZA:

USE DR. POLI<sup>®</sup> LIMPADOR DE ESPUMA ANTES DA CURA.

### PRECAUÇÕES:

- MANTENHA FORA DO ALCANCE DE CRIANÇAS E ANIMAIS; - NÃO PERFURE NEM INCINERE A EMBALAGEM, CONTEÚDO SOB PRESSÃO; - DEVE SER GUARDADO À SOMBRA (<-30°C) SEMPRE NA POSIÇÃO VERTICAL; - EVITE A INALAÇÃO E O CONTATO COM A PELE E OLHOS; - CONTEM GAS INFLAMÁVEL, NÃO UTILIZE PRÓXIMO AO FOGO; - O TRANSPORTE DEVE SER SEMPRE FEITO COM CUIDADO NA POSIÇÃO VERTICAL, NÃO DEVE SER GUARDADO NO INTERIOR DE VEÍCULOS. RISCO DE EXPLOÇÃO.

**ATENÇÃO:** Em caso de ingestão, irritação ou contato com os olhos, procure um médico levando consigo a embalagem.

**COMPOSIÇÃO:** Isocianato, Polióis, DME, Propano e Butano.

**RENDIMENTOS TESTADOS E COMPROVADOS EM NOSSO LABORATÓRIO E CAMPO.**



## Consworld<sup>®</sup>

Indústria e Comércio, Importação e Exportação Ltda.

Av. Prof. Omar Sabbag, 305 - Jd. Botânico

Curitiba - Pr - Brasil - CEP: 80.210-000

Fone: 41 3363-7300 - Fax: 41 3363-8300

www.drpoli.com.br - vendas@drpoli.com.br

C.N.P.J.: 01.354.262/0001-17

Emvasado sob licença da Selena Sulamericana

por CNPJ: 00.101.896/0001-03

QUIM. RESP: CRQ 09403364 - 9ª R



# Dr. Poli

## DP 13



## ESPUMA ADESIVO DE POLIURETANO

### 300ml / 205g

# ELASTRON<sup>®</sup>

# Linha

## APLICAÇÕES



FIXAÇÃO E VEDAÇÃO DE PORTAS



FIXAÇÃO E VEDAÇÃO DE JANELAS

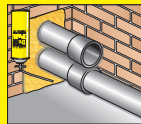

ISOLAMENTO DE TUBOS DE ÁGUA EMBUTIDOS E FIXAÇÃO DE DUTOS

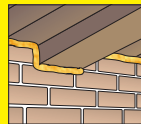

ENCUNHAMENTO DE PAREDES E JUNTAS DE DILATAÇÃO

### E MAIS:

- FIXAÇÃO DE CUMEIRAS
- ASSENTAMENTO DE BANHEIRAS DE HIDROMASSAGEM
- VEDAÇÃO EM DUTOS E APARELHOS DE AR CONDICIONADO

- REPAROS EM CÂMERA E BALCÕES FRIGORÍFICOS
- RENDE ATÉ 28 LITROS DE ESPUMA CURADA (O RENDIMENTO DEPENDE DAS CONDIÇÕES CLIMÁTICAS)



**Modo de uso:** 1. Agite vigorosamente por 10 (dez) segundos antes de usar. 2. Conecte o gatilho aplicador na válvula e vire de cabeça para baixo. Mantenha a embalagem invertida durante a aplicação, puxe o gatilho firmemente com os dois dedos. 3. Umedeça as superfícies com borrifadas de água limpa. 4. Libere a espuma com o gatilho aplicador conforme a necessidade e sempre preencher até 1/3 do vão, pois a espuma expandirá 3 a 4 vezes seu volume. 5. Cortar o excesso depois de no mínimo 2 (duas) horas da aplicação. Cura total depois de 24 h.

**AGITE BEM ANTES DE USAR**  
**USE DE CABEÇA PARA BAIXO**

